Al juliol

LITERATURA a la fresca

AL PATI DE LA BIBLIOTECA DE STA. CRISTINA D'ARO

DIJOUS 4
A LES 19.30 H

TITELLES I GUITARRES
HISTÒRIA MUSICAL A CÀRREC DEL
DUO RIVERA SÀBAT.

DIVENDRES 12
A LES 19.30 H

PRESENTACIÓ DEL **LLIBRE**
"AUTO-SUFÍ-CIENCIA" DE
PEDRO BURRUEZO.
ACTUACIÓ MUSICAL DE
BURRUEZO I NUR CAMERATA.

DIJOUS 18
A LES 19.30 H

CLUB DE LECTURA AMB
MÀRIUS SERRA.
"LA DONA MÉS PINTADA"

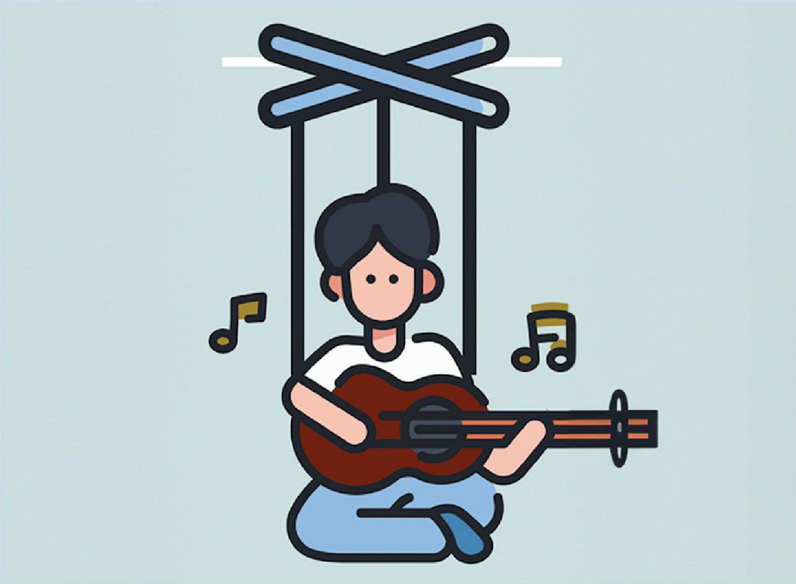

ENTRADA GRATUITA A TOTS ELS ACTES

BIBLIOTECA BALDIRI REIXAC Av. Església, 33-17246 STA. SANTA CRISTINA D'ARO Tel.: 972 057 850 - biblioteca@santacristina.cat

Generalitat de Catalunya Departament de Cultura
Institució de les Lletres Catalanes
Ajuntament de Santa Cristina d'Aro
Biblioteques Públiques de Catalunya
Biblioteca Baldiri Reixac Santa Cristina d'Aro