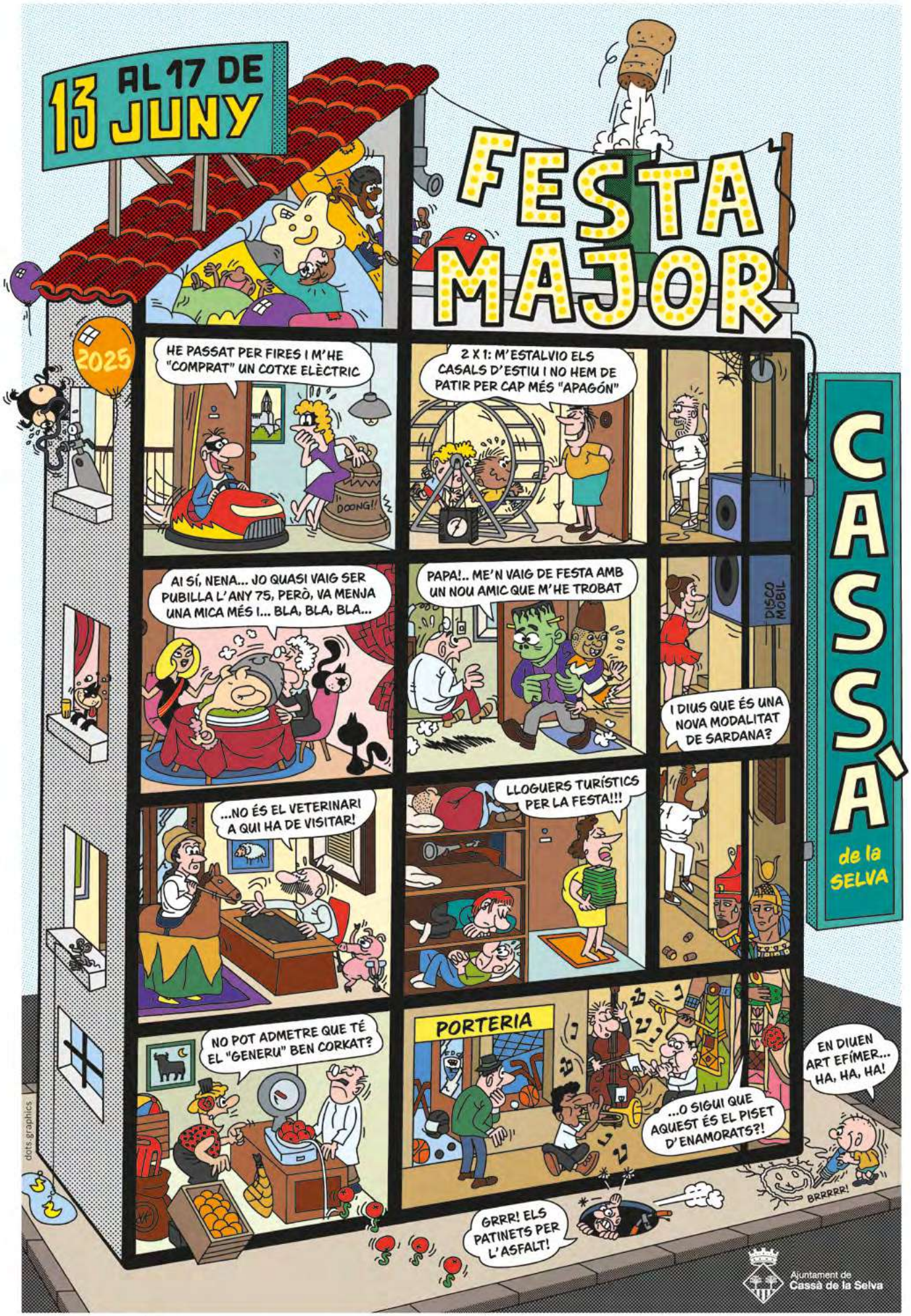

ajcassa
#FMCassà

CASSA.CAT/FESTAMAJOR

HIPER CASSÀ

Carrer de la Via, 7 - Cassà de la Selva

DIRECTE DE FÀBRICA

No tanquem al migdia

P 30 places Gratuït

Més espai, més econòmic i el millor servei

Bona Festa Major!!!

Moltes gràcies per la vostra confiança

Més de 1.500 m2 de productes

Restaurant Shanghai

Carrer de la Via, 9
Telèfons: 972 463 012
660 878 225
679 006 783

Buffet lliure

a la carta

Menú diari i de cap de setmana

Obert cada dia!!!
Servei a domicili!!!

BENVOLGUTS CASSANENCS I CASSANENQUES,

Un any més arriba la nostra Festa Major, uns dies en què les places i carrers de Cassà s'ompliran de gent, de retrobaments i bons moments.

Cada any la Festa i el programa que teniu entre mans arriben carregats de propostes i novetats que són possibles gràcies a tota la feina que fan les entitats del nostre poble, les persones voluntàries que hi treballen, i el personal de les diverses àrees de l'ajuntament, a tots ells els vull fer un especial agraïment, ja que són els que fan possible que any rere any la Festa sigui un èxit, i mentre molts de nosaltres gaudim amb la família i amics, ells i elles treballen perquè tot funcioni.

Aquest fet ens ha d'omplir d'orgull, la constància i compromís al llarg de molts anys de totes les persones que col·laboren amb les diverses entitats de Cassà ens demostra que quan els cassanencs i cassanenques treballem plegats pel nostre poble som capaços de fer coses increïbles.

Vull traslladar en nom de tot l'Ajuntament de Cassà el nostre més profund reconeixement i agraïment a la feina feta pels Amics de la Sardana de Cassà de la Selva, que enguany celebren el seu 50è aniversari, en la preservació i difusió d'un patrimoni tan lligat al nostre poble i el nostre país com és la sardana i la seva música. La nostra Festa Major no seria com és sense els Amics de la Sardana, la Nit dels Músics, i el Sereno.

La Festa Major és moment per la gresca i l'alegria, que han d'anar acompanyades també de civisme i bon veïnatge.

Des de l'Ajuntament seguirem treballant perquè tots els actes estiguin a punt i tinguem un poble net, endreçat i agradable al llarg de tota la Festa Major tal com fem la resta de l'any.

Desitjo que gaudiu d'aquests dies amb les persones que més estimeu del que segur que serà una gran Festa Major.

Visca Cassà de la Selva!
I visca la Festa Major!

Pau Presas i Bertran
Alcalde de Cassà de la Selva

Un any més torna la Festa Major, una cita ineludible del calendari local que reafirma, any rere any, la vitalitat del nostre teixit associatiu i el compromís del nostre poble amb la cultura popular.

I enguany no podem passar per alt el **50è aniversari dels Amics de la Sardana**, una entitat que ha estat clau en la preservació, promoció i estima del nostre patrimoni. És un orgull per al poble de Cassà poder homenatjar aquesta trajectòria exemplar, i fer-ho, com no podia ser d'altra manera, amb la **sardana** com a protagonista. Un dels actes més destacats serà, sens dubte, **la Nit dels Músics**, una iniciativa única que aplega cada any músics de cobla vinculats al nostre poble; una mostra extraordinària de talent, d'arrel i de comunitat, que ens recorda que Cassà és, també, un bressol de músics.

La Festa Major és una expressió col·lectiva de tot allò que som com a poble. No faltaran els balls dels nostres gegants, l'Aldric i la Isaura, els espectacles infantils, concerts, les barraques, la nit de l'Hereu i la Pubilla, sopars de colles, o la cercavila de la civada. Activitats per a famílies, joves... i no tan joves!

Finalment, volem agrair sincerament la tasca de totes les persones, treballadors municipals i entitats que fan possible la Festa Major; especialment a tots aquells col·lectius que ens ajuden a mantenir viva la cultura a Cassà. Moltes gràcies!

Així doncs us animem a sortir al carrer, a compartir moments, a ballar, a escoltar, a sentir i a viure intensament un any més la Festa Major de Cassà de la Selva.

Bona Festa!

Joan Casabó i Fuguet
Regidor de Cultura i Arxiu

Esther Dominguez i Tarré
Regidora de la Sala Galà, Cultura Popular i Bon Govern

Eduard Fusté i Bosch
Regidor de Joventut, Entitats i Habitatge

Edició i coordinació Ajuntament de Cassà de la Selva
Disseny Xevi Forroy - dots.graphics // Impressió Gràfiques Cassà

Benvinguts, de nou.

Neix **Ecovies de Girona**, la nova marca que engloba les rutes pedalables i de senderisme gestionades pel Consorci de les Vies Verdes de la Diputació de Girona.
som.ecoviesdegirona.cat

CONSORCI DE LES VIES VERDES DE GIRONA

Diputació de Girona

HEREU I PUBILLA 2025

VOTACIONS EN LÍNIA A CASSA.CAT/FESTAMAJOR

Des del divendres 13 fins al dilluns 16 de juny, a les 20 h.
En alguns actes de la Festa hi haurà punts presencials de votació.

Enguany, l'acte d'elecció d'hereu i pubilla serà el dilluns, entre la Serenata i el Ball de Gala. Hi haurà servei de bar i entrepans a càrrec dels Amics de la Sardana.

CURQUEJO TORRENT, S.L.
Fàbrica de taps de suro

C/ Remei, 149
17244 - Cassà de la Selva
Telèfon - 972 46 10 47
A/e: curquejotorrent@gmail.com

JOAN_ATEC
SANGÜESA

JOAN MARTÍN REIG

Arquitecte tècnic 1100
www.aparelladorgirona.cat

Tel: 696 39 85 94
joan.martin@aparellador.org

Aluplimat S.L.

C/ Xavier Carbó, 39
Cassà de la Selva

TEL: 972 463340
FAX: 972 463340
MOV: 647 823 600

Tancaments d'alumini
Vidres
persianes
automatismes

ICA
Ismael Calzada Alsina, S.L.
Instal.lacions elèctriques
Calefacció
Aigua

Ctra. Provincial, 2 - Tel. 972 46 08 60 - Fax 972 46 32 78
17244 **CASSÀ DE LA SELVA** (Girona)
E-mail: ica@sitelcon.com

dots.

DISSENY
BRANDING
IL·LUSTRACIÓ 3D
PUBLICACIONS
PACKAGING
SENYALÈCTICA

Xevi Forroy
xevi@dots.graphics
M. 616 078 662

Col·legi Oficial Disseny Gràfic Catalunya
COL·LEGIAT 810

CANDIDATES A PUBILLA 2025

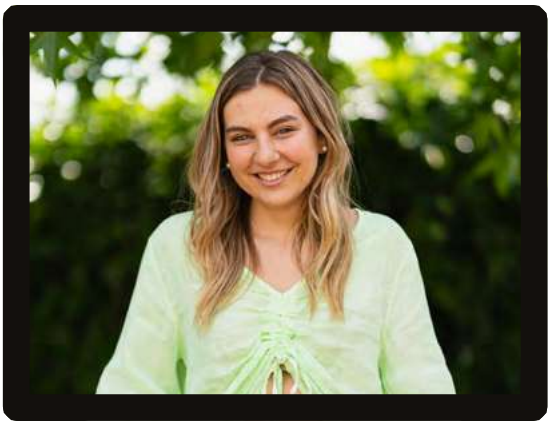

QUERALT BOSCH DURAN

Hola! Em dic Queralt Bosch i tinc 18 anys. Estic estudiant 2n de batxillerat a l'Institut de Cassà. He jugat molts anys a bàsquet amb el Cassà i actualment estic estudiant cant (que m'encanta!) a la Sala Galà. De Cassà en podria dir moltes coses, però el que més m'agrada és l'ambient del poble. Us animo a venir a la millor Festa Major del món! Podreu viure uns dies increïbles amb família i amics, i gaudir del poble més que mai! No us ho perdeu!

ISONA PAGÈS MARQUIER

Hola! Soc la Isona Pagès, estudiant de 2n de batxillerat a l'Institut de Cassà de la Selva. M'apassiona la moda i en un futur, m'hi vull dedicar professionalment. Tinc relació amb Cassà perquè visc aquí, estudio aquí i assisteixo a extraescolars també aquí; a banda de fer vida social al poble. El que més m'agrada de Cassà és la seva gent i l'ambient festiu: la Festa Major, el "Centro" i el poble en si. Us animo a venir-hi. És una gran celebració amb un gran ventall d'activitats per a tothom, sobretot pel que fa a l'oci nocturn, i on no poden faltar la diversió i les bones estones!

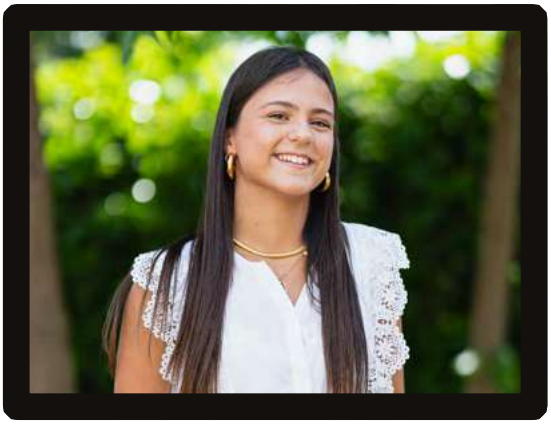

JANA MORALES CRESCENTI

Hola, soc la Jana i tinc 18 anys, estudio 2n de batxillerat social a l'Institut del poble. M'agrada apuntar-me a cadascun dels plans que se'm proposen i no perdre'm res. Visc a Cassà des de ben petita, i és on faig vida. El que més m'agrada del poble és el seu ambient de Festa Major, de divendres de "Centru", on no podem fallar. M'agradaria animar-vos a venir als actes de la festa, a celebrar amb nosaltres que hem acabat la sele i a gaudir plegades dels millors dies de l'any!

emge
perruquers
Podeu reservar hora al 972 46 34 98
Ctra. Marina, 47 - 17244 Cassà de la Selva

inplacsa
flexible packaging
INDUSTRIAS PLÁSTICAS CASSÁ, S.A.
C/Garrotxa, 14-16 - Pol. Industrial- Tel. 972 46 01 90- Fax 972 46 05 67
17244 - Cassà de la Selva
www.inplacsa.com

EL SURO D'OR
Cassà de la Selva
El Suro d'Or
Administració de Loteries nº 1
C/ Barraquetes, 38
17244 Cassà de la Selva (Girona)
972 46 20 82
699 833 038
loteriasurodor@gmail.com
Et desitgem molta sort i bona festa major !!!

1Fa
Musical Snack Bar

aqualia
La teva companyia de l'aigua
MOLT MÉS
del que veus
Som especialistes a gestionar un servei que et facilita la vida. Una tasca que requereix un esforç constant i coordinat perquè gaudeixis de petits grans moments, com aquesta dutxa que et va tan bé, i aquest got d'aigua que calma la teva set i t'omple de salut. Una dedicació que continua quan recollim l'aigua ja utilitzada per regenerar-la i donar-hi nous usos.
Compromesos amb la gestió eficient del cicle integral de l'aigua. Un compromís amb tu.
aqualia.com
stepWATER
ENTITAT ALIADA
Primera empresa del sector certificada per AENOR en la consecució dels ODS

gràfiques Cassà
TOT EN ARTS GRÀFIQUES
IMPREMTA OFFSET - DIGITAL - CONTINU
ETIQUETES ADHESIVES
PRECINTE ADHESIU
c/ Francesc Macià, 24 • 17244 Cassà de la Selva
Tel. 610 225 425 • grafiquescassa@yahoo.es

Plats cuinats
Rostisseria
CAN JOAN
972 463 479
rostisseria.canjoan
C/ Catalunya, 15
17244 Cassà de la Selva

CANDIDATS A HEREU 2025

HÉCTOR BARRANCO GAVILAN

Hola, cassanencs i cassanenques, soc l'Héctor. Estic estudiant 2n de batxillerat a l'Institut de Cassà de la Selva. M'agrada molt jugar a bàsquet i gaudir de la festa amb els meus amics. Visc a Cassà des que vaig néixer, he estudiat sempre a La Salle, escola on també vaig començar a jugar. El que m'agrada més d'aquest poble és el bon rotllo que desprèn, per això formo part de la Comissió de Festes. M'agrada la relació que hi ha entre la gent i l'ambient que es viu, sobretot quan és època de Festa Major! Us convido a viure-la amb nosaltres, perquè és la millor festa de tot Girona, i perquè no hi podeu faltar!

IVAN LÓPEZ GIL

Hola, com va? Soc l'Iván i estic estudiant 2n de batxillerat científic aquí, a Cassà. M'apassiona la música, el món de les lletres, sobretot la poesia, i passar temps amb la meva gent. Mantinc relació amb Cassà perquè estudio a l'Escola de Música, perquè fa deu anys que formo part dels Joves Marxants de Paraules, i perquè m'encanta fer vida al poble. El que més m'agrada de Cassà és l'activitat i el caliu tan proper que hi ha. Per això us animo a venir a la Festa Major, perquè enguany farem el que millor se'ns dona: gaudir tots plegats del nostre poble!

ESTEVE MALLORQUÍ SERRA

Hola a tots! Soc l'Esteve Mallorquí Serra, estudiant de 2n batxillerat, a l'Institut de Cassà de la Selva. M'agrada l'esport i el món empresarial, i m'encantaria poder-m'hi dedicar professionalment. Cassà és casa meva: hi visc d'ençà que era petit, he fet els meus estudis aquí, des d'infantil fins a acabar l'ESO a La Salle Cassà i batxillerat a l'Institut. També estic associat a diverses entitats del poble, com a la Comissió de Festes i el gimnàs de la piscina municipal; a banda de fer vida social al poble. El que més m'agrada del poble és la seva gent, la festa que es fa i el poble en si. Us animo a tots a venir a la Festa Major, serà una gran celebració amb un gran ventall d'activitats per a tothom, tant per als grans com per als més petits, però el que més destaca és sobretot l'oci nocturn, i on no poden faltar la diversió i les bones estones. Espero veure-us-hi a totes i tots!

eurofirms
People first

A la festa major,
amb feina,
encara millor!

Descobreix totes les nostres ofertes de feina a **eurofirms.com**

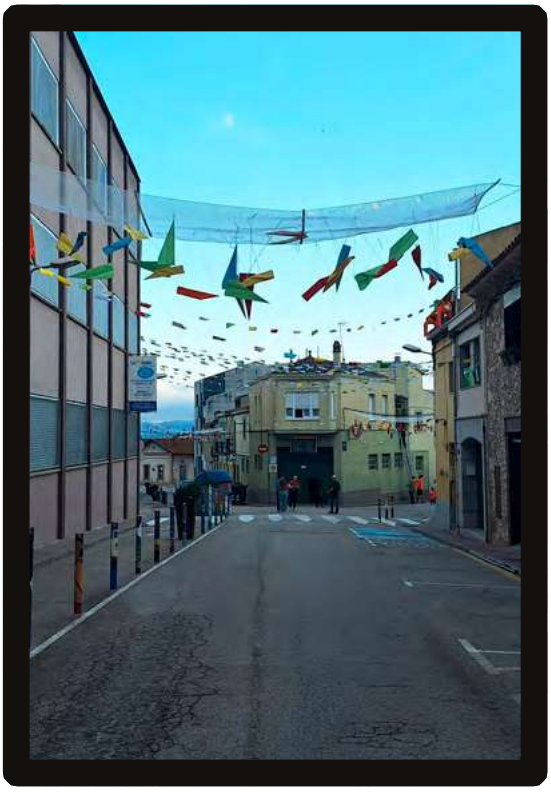

12è CONCURS ENGALANAMENT DE CARRERS I 6è CONCURS ENGALANAMENT DE BALCONS

Les bases del concurs es poden consultar al Facebook i Instagram de la Comissió de Festes de Cassà (@cassadefesta) i a www.cassa.cat/festamajor

ELS CARRERS I ELS BALCONS HAURAN DE ROMANDRE ENGALANATS del 12 al 22 de juny de 2025.

Inscripcions fins al 8 de juny a www.cassa.cat/festamajor i/o al Centre Cultural Sala Galà.

Aquest any hi haurà 5 categories diferents: premi al carrer més original, al carrer més treballat, al millor ús de material reciclar, al més vistós i al millor tema local. També premi al millor balcó.

Organitza: Comissió de Festes

Hi col·laboren: Ajuntament de Cassà i Unió de Botiguers de Cassà (UBC)

CIRCUIT URBÀ D'ORIENTACIÓ DE CASSÀ DE LA SELVA

A PARTIR DEL 15 DE JUNY

El punt d'inici està ubicat al passeig Vilaret, on trobareu el tòtem explicatiu, i després de passar per diferents fites, el recorregut urbà acaba a la plaça de la Coma.

Recorregut dissenyat per la Federació de Curses d'Orientació de Catalunya i els Aligots.

Passeig Vilaret

LA BRASA GRILLADA
NOVA CUINA TRADICIONAL
1967

HORARI

Dinars:
- De dimarts a diumenge

Sopars:
- Divendres i dissabtes

Ctra Provincial, 97
17244 Cassà de la Selva - Girona - T. 972 46 00 03

www.labrasagrillada.com

AYACH
TRANSPORTS • LOGÍSTICA • DISTRIBUCIÓ
Tel. 972 46 14 96 · info@ayach.net · www.ayach.net
Pol .Ind. C/ Pla de l'Estany, 49 - 17244 CASSÀ DE LA SELVA (GIRONA)

Formigons Cassà, S.L.U.
972.46.07.72
www.grupfuste.com

laVia
ELECTRODOMÈSTICS - MOBILIARI DE CUINA
C/ la Via, 19
Cassà de la Selva
972 46 07 11
contacte@elavia.cat
www.grupcarrera.com
grup carrera
centres de confiança

Construccions Fusté, S.A.
972.46.07.72
www.grupfuste.com

Cassà Comerç
UNIÓ DE BOTIGUERS DE CASSÀ
Bona Festa Major
Comerç de proximitat
amb professionalitat
i qualitat preu
www.ubcassa.com
Generalitat de Catalunya

ALAMEDA-TORRENT, S.L.U.
Planta de valorització de fustes i restes vegetals
www.alamedatorrent.com
www.estellaforestal.cat
- Gestió Forestal Integral
- Producció i distribució d'estella forestal per a combustible de calderes
Veïnat de Mont-roig, 37 - Tel. 972461824 / Fax 972461974 - Cassà de la Selva
SBP Sustainable Biomass Program
PEFC
PEFC/14-35-00353

DIMECRES 11

INAUGURACIÓ DE L'EXPOSICIÓ "DE DINS CAP ENFORA"

19 00

Inauguració de l'exposició dels treballs realitzats per l'alumnat de totes les disciplines de l'Escola d'Art Josep Lloveras durant el curs 2024-2025.

Vestíbul del Centre Cultural Sala Galà

Del 6 al 27 de juny de 2025

Els dies de la Festa Major, de 10 a 13 h

DIJOUS 12

INAUGURACIÓ "CUBIL", EXPOSICIÓ DE FOTOGRAFIA DE SERGI BATLLE

20 00

Cubil es fixa en el rastre i la petjada de l'acció humana. Ho fa des de dues escales temporals diferents: l'escala geològica de milions d'anys i una escala de temps més humana, a l'altiplà de Granada, una zona on el temps sembla estar aturat.

Durant la inauguració hi haurà un tast de música en viu i vi de la zona.

Més informació a www.sergibatlle.com

Can Trinxeria

Del 12 de juny a l'1 d'agost de 2025

Els dies de la Festa Major, de 10 a 13 h i de 17 a 20 h.
A partir del 17 de juny l'exposició s'obrirà de 9 a 14 h.

jpm
Disfruta de la Festa!
INSTAL·LACIONS, MANTENIMENT,
I REPARACIONS INDUSTRIALS I DOMÈSTIQUES
Josep Parés Masferrer, s.l. | jpmsl@jpmindustrial.com | T. 972 46 40 88

PARRAMON
EXPORTAP
Veïnat Les Serres, 64
17244 CASSÀ DE LA SELVA
Girona - Spain
Tel. +34 972 460 145
parramonexportap@parramonexportap.com
www.parramonexportap.com

us desitgem..
BSF
ones estes
BAR CAN FONT · Cassà
Passeig Vilaret, 1
972 46 15 97

SERRALLERIA
TRIAS VICENS
PORTES I AUTOMATISMES
T. 972 468 093 | Lluís 686 475 421 | Joan 686 475 422
triasvicens@triasvicens.com | Ctra Girona, km 24 - 17243 Llambilles (Girona)

roser®
Disseny i fabricació de maquinària, equips
i instal·lacions per la Indústria alimentaria.
Bona festa Major!
www.roser-group.com
Ctra. Riudellots, 11 - 17244 Cassà de la Selva | Tel. +34 972 460 434 | roser@roser-group.com

DIVENDRES 13

PREGÓ INFANTIL

10 00

Hi participen els alumnes d'infantil i primària de les escoles de Cassà de la Selva. Pregó sobre la sardana amb motiu del cinquantè aniversari d'Amics de la Sardana.

Camp de futbol

TRONS I GRALLES

17 00

Galejada de trabucaires amb la Colla de Trabucaires de Cassà i la Colla de Trabucaires d'en Serrallonga.

A les 17:00 h, plaça de la Coma
i a les 17:20 h, plaça de Sant Pere

Recordeu que és una activitat amb molt de soroll i heu de protegir-vos l'oïda

Organitza: Trabucaires de Cassà

ART AL CAP! TALLER DE CAPGROSSOS

17 00 + 18 30

Vine a crear el teu propi capgròs amb cartró, colors i molta imaginació!

Un taller familiar per preparar personatges únics que ballaran pels carrers durant la Festa Major.

Per a infants i joves entre 3 i 12 anys.

Per garantir el bon funcionament de l'activitat i la disponibilitat de material, cal inscripció prèvia a www.cassa.cat/festamajor

Pati de Can Trinxeria

Organitza: Escola d'Art Josep Lloveras

CENTRE TÈCNIC FINANCER - Carrer del Molí, 2 Cassà de la Selva

T'acompanyem a:

- Planificar herències
- Estalviar en impostos (particulars i empreses)
- Preparar la jubilació
- Garantir :
  - estalvis futurs
  - Estudis dels fills i altres
- Inversió immobiliària
- Revisió productes financers

Demana la teva 1a. hora gratuïta :

info@centretecnicfinancer.cat

657 955 949 - 663 270 278 - 610 600 808

SERRALLERS URGÈNCIES

TOT BÉ GIRONA

24 HORES T. 666 25 98 25

Obertura de portes
Reparació de persianes
Urgències de la llar
Baranes
Escales
Reixes
Tot tipus de treball en ferro

Bona Festa Major

DIVENDRES 13

13a CERCAVILA DE LA CIVADA I 12è CONCURS DE SAMARRETES

17
30

Tiquets anticipats a 17 €: inclouen sis cerveses, una tapa i un entrepà calent al final del cercavila i un obsequi per als primers 1.000 participants..

Venda anticipada de tiquets: del 30 de maig al 8 de juny en línia. L'enllaç es troba al compte d'Instagram de la Comissió de Festes (@cassadefesta). Per a la inscripció és imprescindible ser major d'edat i signar la declaració responsable corresponent.

Nou recorregut: Comença a la plaça Sant Pere, agafa carrer Reverend Gabriel García, es dirigeix cap a la plaça del Dr. Botet, continua pel carrer Major i arriba a la baixada de la Coma, i després a la plaça de la Coma. Des de la Coma segueix cap al carrer de les Barraquetes, agafa el passeig Vilaret per trencar pel carrer Bonavista, i arriba a la plaça de l'Avenir i a continuació al carrer de l'Esport. Per acabar, passarà per la rambla Onze de Setembre per poder arribar, finalment, al parc de l'Estació.

PUNT MIXT itinerant en tot el recorregut de la cercavila.

Sortida des de la plaça Sant Pere

A les 21:30 h final de la Cercavila de la Civada al parc de l'Estació

ACTUACIÓ DEL DJ K-ZU

Hi haurà servei de bar.

Organitza: Comissió de Festes.
Per a més informació @cassadefesta.

Amb la col·laboració de Miqueta Serigrafia en el Concurs de samarretes

la talaia
Bona
Festa
Major

Bar l'Escuma
Bona Festa Major!!!
Tapes, plats combinats...
tot al millor preu!!!
C/ Raval, 55 - Telèfon 972 46 30 75

4PASSOS

mobles
artigas sl
ebenisteria i decoració
PROJECTES D'ENCÀRREC · DISSENYS PROPIS
Pol. Ind. - c/ de la Via, 3
17244 Cassà de la Selva (Girona)
Tel. 972 46 12 10
E-mail: moblesartigas@cassa.com
www.moblesartigas.com
Esteve Artigas Marcó
a r t i g a s

M.A.E perruquers
& M.A.E esthetics
+20anys al teu servei
BONA FESTA MAJOR!!!
C/Provincial 163 Cassà de la Selva 972 46 34 87

videtec
SEGURETAT ELECTRÒNICA
Jordi - 663 901 200
ALARMES INTRUSIÓ
CÀMERES DE VIDEOVIGILÀNCIA
CONTROL D'ACCESSOS
SISTEMES CONTRAINCENDI
SERVEI TÈCNIC 24 HORES
CENTRAL RECEPTORA D'ALARMES
BONA FESTA MAJOR
C/ De la Pau, 50 bx.
Cassà de la Selva
Tel. 972 48 78 16
info@videtec.cat
www.videtec.cat

PERFORACIONS
SACOT
S.L.
"Can Sacot" - Veïnat d'Esclet, 1
Tel. 606 41 13 15
Cassà de la Selva
A/e: infoperfosacot@gmail.com

KIDS&US
my English
Bona Festa Major 2025!
Anglès a partir d'1 any
Kids&Us Cassà de la Selva · Carrer de Molí 44 · 17244 Cassà de la Selva · T. 691 464 409 · cassadelaselva@kidsandus.cat

DIVENDRES 13

REPICAMENT DE CAMPANES

19 00

A l'Església Parroquial

PREGÓ INSTITUCIONAL

21 30

Pregó institucional a càrrec dels **Amics de la Sardana**, entitat que celebra el seu 50è aniversari.

Des de 1975 Amics de la Sardana ha fet present la sardana a Cassà de la Selva amb nombrosos actes, concerts, ballades, ensenyament de la dansa i múltiples col·laboracions amb diferents entitats cassanenques. Gràcies a ells moltes generacions de cassanencs i cassanenques han après a ballar sardanes.

Plaça de la Coma

XLIX NIT DELS MÚSICS

22 00

Edició especial per celebrar el 50è aniversari amb una representació de músics dels Països Catalans.

A la mitja part es farà entrega del nou premi **El Sereno**: reconeixement a una persona il·lustre del món sardanista.

Retransmissió en directe per Ràdio Cassà

Plaça de la Coma

CENTRE EQUESTRE
CAN COMAS
CAN COMAS
MATAMALA, 10 CAN COMAS
CASSÀ DE LA SELVA
Tel. 639700998
972 463872

20 ANYS AL VOSTRE SERVEI,
CUIDANT LA SALUT DELS PEUS
Sara Blanquera
Centre de podologia
BONA FESTA MAJOR
C/D'AVALL 11, CASSÀ DE LA SELVA
629305287
HORES CONVINGUDES
www.sarablanquera.com

BAR RESTAURANT
MEDINA
972 46 17 05
restaurantbarmedina
Rambla Onze de Setembre, 24
Cassà de la Selva

el te
PERRUQUERIA
C/ Major , 14
17244 Cassà de la Selva
Tel. 872 26 61 78
us desitja una
BONA FESTA MAJOR!

TANCAMENTS CASSÀ
PVC I ALUMINIS
CASSÀ, S.L.
Carrer Bassegoda, 12
Cassà de la Selva
Tel. 626.16.23.51
tancamentscassa@hotmail.com
BONA FESTA MAJOR!

Kingspan Insulation us
desitja una bona Festa Major!
Kingspan Insulation, S.A.U.
Carrer de Serinyà núm. 9 (P.I. El Trust)
17244 Cassà de la Selva (Girona - Spain)
T: +34 972 460 472
www.kingspan.com
Kingspan
BE
PLANET
PASSIONATE

DIVENDRES 13

DAN PERALBO I EL COMBOI

23 00

Dan Peralbo i El Comboi són en Dan, en Pol i en Jimmy, tres amics de Torelló que fan música plegats des de l'institut. Després d'una breu estada a Londres, en Dan va tornar a Catalunya amb un bon grapat de cançons i no va dubtar a sumar forces amb els seus incondicionals juntament amb el músic barceloní Albert Rams (Mine!, Falciots Ninja) per formar un projecte que de seguida va cridar l'atenció.

El grup va ser el guanyador del 21è concurs Sona 9 l'any 2021 i, des de llavors, no ha parat de fer coses. Han publicat diversos singles i EP's i, sobretot, s'han fet un fart d'actuar en directe, aconseguint una posada en escena sorprenent, desacomplexada i divertida i amb un alt nivell instrumental.

Barraques (exterior Pavelló Polivalent)

EL PONY PISADOR

00 30

El Pony Pisador s'ha convertit en una de les bandes de música popular més importants a Catalunya. La seva combinació de sons folk de tot el món dona com a resultat un so divertit i enèrgic, imprevisible i ple de personalitat. Des de les seves cançons i danses catalanes natives, fins a melodies celtes i mediterrànies, iòdel, cant gutural tuvà, i fins i tot polifonia georgiana o polirítmies balcàniques.

Des del 2024 que presenten l'àlbum *Ocells* (Guspira Records, 2024), que arriba a Cassà, indubtablement, en el millor moment de la seva carrera.

Barraques (exterior Pavelló Polivalent)

Cuit's

CARNES ASADAS · PATÉS · DELICIAS DE PATO

50 ANIVERSARI
1975 - 2025

Bona Festa Major !!!

GRN/A

arquitectura i
arquitectura tècnica
eficient i de proximitat

t. 657 251 299

c. mel, 4

cassà de la selva

grnarquitectura.com

auto-reparacions ROLLS

ALBERT BARGALLÓ i CATEURA
CARLES TORRENTÓ i SAGRERA

c/ Xavier Carbó, 47
Tel./Fax 972 46 00 60
17244 CASSÀ DE LA SELVA

TERVEX®

SUBSTRATS PROFESSIONALS
I TERRES VEGETALS

Qualitat en creixement

SUBSTRATS I TERRES
PER A JARDINERIA

ESCORÇA, ENCOIXINATS
I BIOFILTRES

PEDRES DECORATIVES
I ÀRIDS

www.tervex.com

Veïnat les Serres, 29, 17244 · Cassà de la Selva (Girona, Spain)
+34 972 460 508 · info@tervex.com

gelis.cat

DIVENDRES 13

BOOM BOOM FIGHTERS & COOKAH P.

02 30

El jovent ho sap prou bé i en aquestes coses no s'equivoca i Boom Boom Fighters, amb el cantant empordanès Cookah P al capdavant, són l'elecció predilecta de la joventut del país. En part perquè ells són tan joves com la resta i en part perquè amb només una mixtape, un àlbum llarg i un EP s'han convertit en un dels projectes més carismàtics, solvents, divertits i punyents del panorama del moment. I tot a cop de dancehall i reggae, músiques jamaicanes de calat universal.

El 2025 arriben amb nou espectacle per presentar el seu segon llarga durada titulat *Caliu* (Propaganda pel Fet! 2025), un àlbum en què aprofundeixen en la seva fórmula de reinvenció de la música jamaicana de ball des d'un vessant mediterrani i al segle XXI. Boom Boom Fighters & Cookah P són un *pindolassu* d'energia, una sacsejada necessària, una piconadora rítmica i una màquina de fer ballar el jovent d'ara i el de tota la vida.

Barraques (exterior Pavelló Polivalent)

EL SHOW DE GAT I GOS

04 00

El Show de Gat i Gos és sinònim de festa assegurada. El seu espectacle combina hits actuals amb *remembers* de totes les èpoques per ballar fins a altes hores de la matinada. No hi falten mai els regals, les sorpreses i tot el que cal per fer-vos viure una nit inoblidable!

Barraques (exterior Pavelló Polivalent)

Durant tota la nit hi haurà Punt Mixt a barraques, i recorregut de Camí Lila ben indicat.

comarbi

XAPA, PINTURA I PERSONALITZACIÓ

comarbiVans

LLOGUER D'EXPERIÈNCIES CAMPER

972 46 44 27 616 16 22 57
info@comarbi.com www.comarbi.com

972 46 44 27 616 16 22 57
vans@comarbi.com www.comarbivans.com

Bona Festa Major!!!

fitsalut

CENTRE NÚRIA PAU

Passeig del Ferrocarril,89
17244 Cassà de la selva
T.872 019 839-M.646 259 464

magnatura

972 463 173 - magnatura.cat | Camí d'Esclet km, 0.4 - Cassà de la Selva

Valentí

VALENTÍ SERVEIS i INSTAL.LACIONS SL

Us desitja una molt bona Festa Major!

C/ Poeta Machado, s/n
17244 **CASSÀ DE LA SELVA** (Girona)
Mail: info@valenti.cat

Tel.: **972 46 36 39**

www.valenti.cat

Eduard Planas i Domènech
Contractista d'obres

Tot tipus de treballs
de paleteria,
obra nova i restauració.

Bona Festa Major!!!

C/ Dr. Fleming, 8 - Tel. 629 836 501
17244 Cassà de la Selva

miralles
CONSULTORS
ASSESSORIA EMPRESARIAL

C/ Ample, 47 - 17244 Cassà de la Selva
Tel. 972 46 36 28 - Fax 972 46 36 29
assessoria@mirallesconsultors.cat
www.mirallesconsultors.cat

MIRALLES CONSULTORS, S.L.
Membre núm. SAS259 del
Col·legi d'Economistes de Catalunya

Assessoria Empresarial
Fiscal i Laboral
Comptabilitat
Tràmits administratius
Servei Jurídic i Immobiliari

Bona Festa Major!

Experiència
i Servei
de Qualitat

DISSABTE 14

TROBADA DE 600

10 00

Concentració a la Plaça de la Coma i recorregut pel poble.

Plaça de la Coma

Organitzen: Motor Clàssic Girona, Estimem el 600 de Figueres i altres

caprabo

ACTUACIÓ FAMILIAR
EL PLANETA VIOLETA AMB ELS ATRAPASOMNIS

10 00

En aquesta gran festa ens acompanya una porta màgica que connecta el Planeta Terra amb el Planeta Violeta! Mentre gaudim cantant i ballant, compartim tot allò que hem descobert en la nostra aventura amb l'objectiu de millorar el nostre món.

En aquesta gran celebració presentarem els nous personatges a través de molts reptes i sorpreses i tractarem varietat de temes, com ara la igualtat i el respecte, el menjar saludable i el compromís social. Un repertori d'estils variats on no hi poden faltar els èxits de sempre del grup.

Plaça de la Coma

KIDS&US my English · Cassà de la Selva

TALLERS EN ANGLÈS

10 00

Tallers per a nens i nenes de 3 a 7 anys.

Plaça de la Coma

Organitza: Kids&Us

Ca la Monyos
Bona Festa Major

CEM CASSÀ
CENTRE MÈDIC
BONA FESTA MAJOR! 2025
NOU SERVEI DE MEDICINA GENERAL
Doctora Ana Escobar
• Treballem amb les principals mútues
• Treballem amb col·lectiu Muface
Consulta aquí tots els nostres serveis!
Contacte:
689 730 660
972 464 606
info@cemcassa.com
recepcio@cemcassa.com

REPARACIÓ D'AUTOMÒBILS
Garatge Central
c/ Progrés, 18 - Tel. 972 46 09 16
Fax 972 46 33 05
17244 CASSÀ DE LA SELVA
www.garatgecentral.net
angel@garatgecentral.net

api
Col·legis i associació d'agents immobiliaris
Narcís Freixas Ventura
Núm. 509 / GIRONA
registre d'agents immobiliaris de Catalunya
aicat 1630
FINQUES FREIXAS
· COMPRA
· VENDA
· LLOGUER
· ADMINISTRACIÓ DE FINQUES
C/ Baixada de la Corna, 11, bxs. 2n
17244 CASSÀ DE LA SELVA (Girona)
info@finquesfreixas.cat
www.finquesfreixas.cat
Mòbil 669 94 45 74
Tel. 972 46 22 39

BONA FESTA MAJOR
COPISTERIA CASSÀ
CENTRE D'IMPRESSIÓ I DISSENY
972 46 45 23
638 77 59 15
comandes@copisteria-cassa.cat
www.copisteria-cassa.cat
@copisteriacassa

euroestrellas
ter
Atenció al client:
972 11 85 11
El distribuïdor oficial de:
Estrella Damm
Viladrau
café crem
granini
Carrer Tallers, 18 bis - Polígon Industrial Bosc de Can Cuca - 17410 SILS - Girona

Contacta'ns!
972 463 871
info@lumvi.com
www.lumvi.com
Demana pressupost sense compromís
LUMVi
ROCHEBER
Finestres i tancaments d'alumini i PVC a mida
Més de 20 anys d'experiència
Atenció personalitzada
Asessorament professional

DISSABTE 14

LA SARDANA SE'N VA AL MERCAT

11 00

Enguany una audició de sardanes amb la Principal de Cassà que amenitzarà i acompanyarà el mercat.

Passeig Vilaret

VERMUT MUSICAL AMB HOT DRINKS

12 00

HOT DRINKS és una banda de versions de rock dels anys 70 que us oferirà un espectacle vibrant i enèrgic, un vermut de rock amb temes de Rolling Stones, AC/DC, The Police, Beatles, Creedence, Led Zeppelin, Janis Joplin, Aerosmith, Jimi Hendrix...

Aquest grup està format per quatre músics de les comarques gironines

Plaça de la Coma

31è CAMPIONAT DE BOTIFARRA

15 30

Hi haurà un premi especial per al classificat més jove amb menys de 30 anys.

Bar Centre Recreatiu

Organitza: Bar Centre Recreatiu

CDC Clínica Dental Cassà

Vine
i somriu!

Carrer del Molí, 40 · 17244 Cassà de la Selva · Tel. 972 464 160
www.dentalcassa.com

General Hostelera
Serveis Integrals d'Hostaleria

Fred industrial i comercial
Extraccions de fums
Climatització
Maquinària d'Hostaleria
Mobiliari Inoxidable a mida

972 464 194
generalhostelerafds.com

SALVADOR
Peixateria

C/ Barraquetes, 46 - Cassà
Rambla Pau Casals, 2 - Tossa

RIDE ASSESSORS
ADMINISTRACIÓ DE COMUNITATS
SERVEIS IMMOBILIARIS

Bona Festa Major!

C/ REVEREND GABRIEL GARCÍA, 2 BAIXOS - CASSÀ DE LA SELVA - T 972 46 47 94 - M 636 84 11 19

farmàcia
annalaguillo

promocions especials
per a nadons

estalvia amb la nostra
targeta client

Us desitgem una bona Festa Major

HORARI: de dilluns a divendres de 9:00h a 21:00h i els dissabtes de 9:00h a 14:00h

CRTA. PROVINCIAL, 289 - 17244 Cassà de la Selva - T. 972.464.555 | clubecoceutics.com

INSTAL·LACIONS
VILLODRES
JAVI VILLODRES DURAN

BONA FESTA MAJOR!

C/ PERALADA, 43 | 17244 CASSÀ DE LA SELVA
TEL. 610 662 735 | INSTALACIONSVILLODRES@GMAIL.COM

IX PREMIOS VIDA ESTÉTICA

Hit Salon 2024
MEJOR CENTRO DE ESTETICA

MONTSE
PIBERNAT

Always care for beauty

montsepibernatestetica

DISSABTE 14

PLANTADA I CERCAVILA DE GEGANTS I CAPGROSSOS

16 30

PRESENTACIÓ DEL CAPGRÒS DE L'ESCOLA D'ART JOSEP LLOVERAS: Presentació oficial del capgròs Senyor Tomàs que ha elaborat l'alumnat de l'Escola d'Art i que passarà a formar part de la faràndula cassanenca.

Recorregut: rbla. Onze de Setembre, c. Esport, c. Bonavista, pg. Vilaret, c. Barraquetes i pl. de la Coma

Parc de l'Estació

Organitza: Colla Gegantera de Cassà

FESTA HOLI JOVE

18 00 - 20 00

També anomenada Festa dels Colors. Que tothom es prepari per viure una explosió de colors, música i diversió! La festa Holi és una activitat oberta a tothom, on es farà volar pols de colors per celebrar l'alegria i la diversitat de la Festa Major. Vine vestit de blanc, porta ulleres de sol i moltes ganes de passar-ho bé! Activitat recomanada per a joves entre 12 i 18 anys.

Parc de l'Estació

CORKS REVIVAL

18 30

Els Corks aquest any volem fer una ullada al passat, mirar enrere i fer un resum dels diferents actes que hem fet, us proposem el dissabte de la festa major un vespreig acompanyat de **DJ Kinder** i les nostres ocurrències.

Can Parera

Organitza: els Corks

Hi col·labora: Ajuntament de Cassà

ITC

Instal·lacions Tècniques Cassà, S.L.

C/ Ardenya, 9 - Cassà de la Selva
Telf. 972.46.44.50 – 620.01.09.92
info@itcassa.com

bonArea

CAN XAMFAINA
BAR - FRANKFURT

Nou menjador en el interior!!!

Pollastres a l'ast
Encàrrecs per endur-se'n

C/ Provincial, 54 - Telèfon 972 46 05 03

AXA

DISSABTE 14

MISSA DE LA SANTÍSSIMA TRINITAT

20 00

l'Església Parroquial

I SOPAR INTERCOLLES

20 00 - 00 00

Sopar de jovent popular, amb animació en directe. No busqueu informació a les xarxes, perquè tot arribarà via WhatsApp.

Preu: 22 € per persona
Inscripcions: Al WhatsApp - 687681484

Acte per a majors de 18 anys
(es demanarà el DNI físic)

Pati de Can Trinxeria

Organitza: Comissió de Festes

CORREFOC

22 15

Recorregut: plaça de Sant Pere, carrer d'Avall, carrer Nou, plaça de Mossèn Jacint Verdaguer, carrer Gener, carrer de Roscada, plaça del Dr. Botet, carrer del Pont, carrer Ample, rambla Onze de Setembre i parc de l'Estació.

22:15 h - Sortida de la plaça de Sant Pere

23:15 h - Espectacle final al parc de l'Estació

CONSELLS DE SEGURETAT:

Normes bàsiques:

- Seguretat i comportament: Seguiu les indicacions dels organitzadors, protegiu les persones vulnerables i respecteu els diables i les figures de foc.

(continua a la següent pàgina >)

Comerç de cereals
cavip
972 46 30 34 | cavipsa.com

KS
KENSINGTON SCHOOL
Us desitja una molt bona
FESTA MAJOR!
C/ Ample, 31 baixos - Cassà de la Selva
Tel. 872980569 / 650322163
www.kensington-school.com
cassa@kensington-school.com

ROSER
neteges
Castelflorit, 22
Tel. 635547479
Fax. 972463878
17244 Cassà de la Selva
www.roserneteges.com
Bona festa Major

SIBILS, s.a.
Aplicació de juntes escumades de poliuretà
Portes d'armaris elèctrics, automoció, lluminàries, tapes de bidons,...,
tu imagines,
nosaltres ho apliquem.
C/ PLA DE L'ESTANY, 41 – 17244 CASSÀ DE LA SELVA - GIRONA
Tel. 972. 46 27 50 - Fax 972. 46 06 18 - www.sibils.es

XAVIER ALSINA
Construint futur

DISSABTE 14

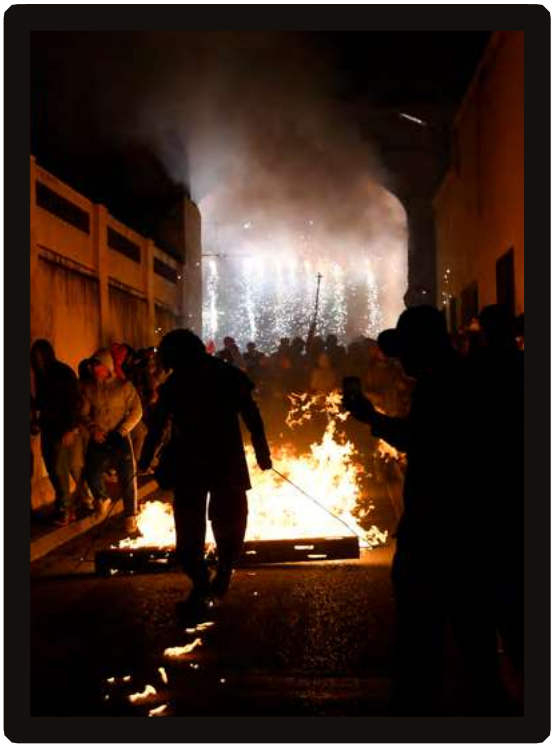

- Precaucions amb els petards: No recolliu elements pirotècnics del terra ni porteu material pirotècnic particular.
- Coneixement del recorregut: Informeu-vos prèviament sobre les zones clau del correfoc i els punts d'assistència sanitària.

Per als participants:

- Vestimenta adequada: Porteu roba de cotó vella, mànigа llarga, pantalons llargs, barret mullat i mocador per protegir el clatell.
- Calçat: Ha de ser còmode i antilliscant; eviteu xancles o sandàlies.
- Protecció auditiva: Tapeu-vos les orelles per reduir el soroll dels petards.

Per als veïns i comerciants:

- Protecció dels establiments i habitatges: Tapeu aparadors i portals amb cartrons, disponibles a l'Estació els dies previs en horari de matins.
- Precaucions domèstiques: Retireu roba dels balcons, plegueu tendals, abaixeu persianes i tanqueu finestres per evitar l'entrada de guspires
- Eviteu obstacles i interferències: No tireu aigua durant el correfoc i retireu mobiliari. En cas d'engalanar els carrers i els balcons, cal que retireu la decoració des de les 21:00 h fins a les 24:00 h. Un cop acabat l'acte la podreu tornar a penjar; d'aquesta manera evitarem accidents personals i materials.
- Alarmes: Desconnecteu tot tipus d'alarmes per evitar interferències.

Aquestes mesures ajudaran a garantir una festa segura i respectuosa per a tothom!

DJ TARONJA

23 00

Festes Capital, Festes Taronja és molt més que una sessió de música. És una experiència dissenyada perquè Cassà visqui una festa popular, festiva i propera, amb els èxits que sonen a Ràdio Capital i Taronja Ràdio. La sessió està conduïda pels DJs de l'emissora.

Plaça de la Coma

GURI

EL CUCUT

BAR - TAPES - ENTREPANTS
PLATS COMBINATS - TERRASSA
OBRIM A LES 7 DEL MATÍ!!!

US ESPEREM AQUEST DIES
DE FESTA MAJOR!

Passeig Ferrocarril, 25 - Telèfon 699 57 93 60

CalifredCassà

REFRIGERACIÓ
AIRE CONDICIONAT

Bona Festa Major!

Pol. Ind. El Carrilet - C/ Cerdanya, 2
17244 CASSÀ DE LA SELVA
Tel. 972 463 395 / Fax 972 464 126
www.califred.com - califred@califred.com

JARDINS

PROJECTES, CONSTRUCCIÓ I MANTENIMENTS DE JARDINS

Xavier Dausà Frigola

c/ Primitiu Artigas, 2 - 1r, 2a
17244 **Cassà de la Selva** (Girona)
Tel. mòbil 649 396 193
e-mail: jardinsxdausa@hotmail.com

PERRUQUERIA
UTOPIKS

Bona Festa Major!!!

Ctra. Provincial, 99 - Cassà de la Selva
Telèfon 972461276

GRUP SIMON
ASSESSORS

GIRONA - BARCELONA - CASSÀ DE LA SELVA - FIGUERES - L'ESCALA

DISSABTE 14

PARELLOP

23 00

Parellop és un grup de pop-rock amb arrels a Cassà de la Selva. Actius des del 2013, defineixen el seu estil com ''rock de bosc o pop de ciutat''. El 2024 fitxen per Música Global i llancen el senzill *Una llum al camí* amb HATTY. Han sonat a TV3, RAC1 o Catalunya Ràdio, i han actuat en esdeveniments com les Festes de la Mercè i l'ascens del Girona FC.

Barraques (exterior Pavelló Polivalent)

ORQUESTRA DI-VERSIONES

00 30

L'Orquestra Di-versiones fa 20 anys! Nascuda d'una conversa entre amics, avui és referència de Festa Major, alegria i bon rotllo per a tothom, per a totes les edats. Des del Gironès fins a Osona, tothom sap que amb ells la festa està assegurada. Així que ja ho saps: posa't les malles, roba campera i la cinta al cap... #Stydiver i a celebrar-ho!

Barraques (exterior Pavelló Polivalent)

DJ TRAPELLA

02 45

DJ Trapella, activa des de 2017, es consolida com a resident en sales com la Clap o l'Apolo. Amb una identitat dissident i oberta, crea festes liles, inclusives i eclèctiques, on sonen tant èxits comercials com temes alternatius. Reivindica el "Real Djing" amb sessions preparades i estudiades prèviament, tocadiscos i tècniques de *turntablisme*. El resultat? Un ambient vibrant on tothom troba el seu lloc.

Barraques (exterior Pavelló Polivalent)

XOCOLATADA POPULAR

06 00

Per tancar les barraques amb bon gust, es repartirà xocolata calenta amb melindros per esmorzar.

Durant tota la nit hi haurà Punt Mixt a barraques, i recorregut de Camí Lila ben indicat.

LLIMA, S.L.
CONSTRUCCIONS METÀL·LIQUES
c/ Cerdanya, 4
Polígon Industrial
17244 Cassà de la Selva (Girona)
info@llimasl.com
www.llimasl.com
972 46 01 72

Reixes a mida de tot tipus i colors, portes de ratlesta i persianes de seguretat.
Fabriquem i col·loquem sense obres i amb personal altament qualificat.
Reparem, ajustem i canviem tota mena de portes de garatge, de tanques exteriors i de jardí.
Canviem les seves velles finestres o portes per tancaments d'alumini o PVC amb el color que més li agradi.
Tancaments metàl·lics, malles d'ocultació bruc, canyís, plàstic...
Mosquiteres, persianes d'alumini amb aïllament tèrmic, mallorquines, mampares de bany i petites instal·lacions elèctriques.

AUTOMATITZEM TOTA MENA DE PORTES I PERSIANES

PORTES SECCIONALS RESIDENCIALS PER AL SEU GARATGE

autoescola Cassà
@aecassa
636 402 823
@autoescolacassa
Us desitja Bona Festa Major!
Ctra. Provincial, 75
17244 - Cassà de la Selva
972 460 933 / 636 402 823
www.autoescolacassa.cat

CostaQuer
Taps de suro natural per vi

QUEVIURES, VINS CAVES I LICORS
CELLER d'en RAMON
Carrer Ocata, 9 - 972 46 00 68

LLUM · AIGUA · GAS · AIRE CONDICIONAT · CALEFACCIÓ
sergiruscalleda
INSTAL.LACIONS
REPARACIONS
MANTENIMENT

eurocuina
Arquitectura de la cuina, disseny d'espais.
Polígon Industrial Les Conques, Nau 2
17243 Llambilles, Girona
eurocuina.com
699 845 141 · 972 469 800
Bona Festa Major!

SANITAT AMBIENTAL
QNTROLPLAGA
www.qntrolplaga.com
Control integrat de plagues
Prevenció i control de la legionel·la
Tractaments fitosanitaris
Controls analítics
Tel: 972 10 43 49 - 637496217 - Cassà de la Selva - info@controlplagagirona.com

DIUMENGE 15

TROBADA D'URBAN SKETCHERS

10 00 - 13 00

Dibuixem Cassà de festa. Esmorzar i obsequi per a tots els participants.

Inscripcions a www.cassa.cat/festamajor

Termini d'inscripcions: 11 de juny

Punt de trobada Can Trinxeria

42è COLORS SOBRE L'ASFALT

10 00 - 11 30

Tema: LA SARDANA

Es poden consultar les bases i realitzar la inscripció a www.cassa.cat/festamajor.

Obsequi per a tots els participants.

Es podran recollir els guixos del 9 al 13 de juny al Centre Cultural Sala Galà.

Plaça de la Coma

ENTREGA DE PREMIS COLORS SOBRE L'ASFALT I CONCURS D'ENGALANAMENT DE CARRERS I BALCONS

12 00

Plaça de la Coma

CONSTRUCCIONS
JOSEP BOSCH CARRERAS, S.L.

Bona Festa Major!

C/ de la Pau, 41
Tel. 972 46 17 72 - Fax 972 46 16 48
Mòbil 616 45 84 76
17244 CASSÀ DE LA SELVA (Girona)
josep_bosch@hotmail.es

ElectroServei PARRAMON

Bona Festa Major!

Miele
SIEMENS
Balay
BOSCH

T'aconsellem la tecnologia
per fer-te la vida més fàcil

T. 972 46 33 20 | C/ Marina, 133 - Cassà de la Selva | electroserveiparramon@gmail.com | www.electroserveiparramon.cat

Can Seixanta
DES DE 1918
Bona Festa Major!!!

METALL-LÒGIC S.L.
Construccions metàl·liques
www.metall-logic.com

www.costabravafoods.com
Costa Brava
MEDITERRANEAN FOODS
Bona Festa Major!
GRUP CAÑIGUERAL
HOLDING

LES GAVARRES AUTOESCOLA
BONA FESTA MAJOR!
691 96 88 15
@ae_lesgavarres
@autoescola.lesgavarres
VINE, APRÈN I CONDUEIX!

CINOS
Clíniques veterinàries
Perruqueries canines
Horaris Botiga: de 9 a 13 i de 17 a 20 h
Veterinari: de 9 a 13 i de 17 a 20 h
Crta. Provincial 141. Tel. 972 460 526
Cassà de la Selva
www.cinos.cat

DIUMENGE 15

VERMUT MUSICAL AMB ELS CORKS I ACORDE A TI

12 15

Gaudirem d'un grup de rumba amb el ritme a la sang i un repertori 100% ballable. Un collage que reuneix els èxits dels mestres indiscutibles com Pescaílla, Los Chichos, Peret, Manzanita o Gipsy Kings, entre d'altres.

Can Parera

Organitza: els Corks

Hi col·labora: Ajuntament de Cassà

CARRILET DE FIRES

16 - 20

Punt de recollida a la cantonada carrer del Molí amb baixada de la Coma.

3r TORNEIG DE CATAN I INTRODUCCIÓ I TAULES OBERTES DE JOCS DE TAULA

16 00 - 20 00

Torna el torneig de Catan, enguany la 3a edició. El Catan és un joc de taula que combina l'estratègia, l'astúcia i la capacitat per negociar amb l'objectiu de colonitzar l'illa de Catan, aprofitant els seus recursos naturals.
Requisits: està pensat per a una edat a partir de 12 anys. Cal tenir nocions del funcionament i les normes del joc bàsic de Catan. Bases i inscripcions a www.cassa.cat/festamajor

A més a més, hi haurà introduccions i explicacions disponibles de diferents jocs de taula, així com taules obertes perquè tothom qui vulgui pugui jugar lliurement a qualsevol dels jocs presents a l'esdeveniment.

Passeig Vilaret

Organitza: Els Amics de la Forja

ESTACIÓ DE SERVEI RABELL,S.L.

BONA FESTA MAJOR!

C/ Provincial, 238 - Tel 972 46 03 71 - A/e: oficina@esrabell.com
Cassà de la Selva

perruqueria d'homes
torrent

Passeig Vilaret, 1 bis
Tel. 972 46 18 06
17244 CASSÀ DE LA SELVA

BONA FESTA MAJOR!!!
GIRONA
GRUPNET
SERVEIS DE NETEJA I MANTENIMENT

FINQUES
API
Col·legiat núm. 775
ASSESSORIA - CASSÀ S.L.
AGÈNCIA TÈCNICA D'ASSEGURANCES
Assessoria comptable, fiscal i laboral
C/ Marina, 43 baixos
Tel. 972 46 17 50 - Fax 972 46 35 68
17244 CASSÀ DE LA SELVA (Girona)

FUSTERIA BOSCH
Joan Bosch i Barrera
c/ de la via, 21 · 17244 CASSÀ DE LA SELVA
A/e: fusteriabosch@gmail.com
Tel.: 972 463 746 · Tel. Mòbil: 646 459 280

SAGUE
INSTAL·LACIONS HIDRÀULIQUES
- REGS D'ASPERSIÓ I DEGOTEIG
- MAQUINÀRIA DE REG, TRACS I PIVOTS
- BOMBES I AFORAMENTS DE POUS
- GRUPS ELECTRÒGENS
- AUTOMATITZACIÓ I CONTROL
- GESTIÓ I SEPARACIÓ DE PURINS
- MAQUINÀRIA PER A COMPOSTATGE

Ctra. C-25, Km. 241,4 - 17459 - CAMPLLONG
Tel. 972 46 32 66 - MÒBILS: 659 633 004 / 636 158 283
WWW.SAGUE.NET - info@sague.net

L'EQUIP DEL MAS ROS US DESITJA BONA FESTA MAJOR!

Accidents de trànsit i responsabilitat civil
MOLINÉ ADVOCATS

C/ Provincial, 112
Tel 972 46 44 00 - Fax 972 93 81 74
17244 Cassà de la Selva
moline@molineadvocats.org

DIUMENGE 15

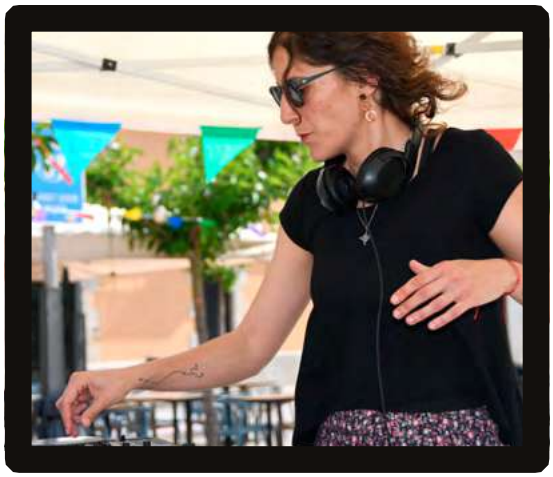

SESSIÓ AMB RYNA I ELS CORKS

17 00

Aquest any els Corks tindran un acompanyament "petardóònik': Ryna Dj torna amb la seva sessió musical que no deixa indiferent a ningú. Eclèctica, ballable i de l'Alt Empordà. La sessió de Ryna Dj va del pop al tecno, passant pel dub, la salsa o el hardcore, entre molts altres. Una barreja de *petardeo i electrònica*, feta a base de hits i noves propostes.

Can Parera

Organitza: els Corks

Hi col·labora: Ajuntament de Cassà

CLOENDA DE TEMPORADA DEL FOMENT DEPORTIU CASSANENC

18 00

La temporada arriba al final, i volem acomiadar-la com es mereix: amb una gran festa en la qual els esportistes de la secció d'hoquei seran protagonistes! Vine a gaudir d'una jornada plena d'emoció i espectacle, on viurem un partit d'exhibició únic! D'una banda, el Club Hoquei Lloret, un referent de l'hoquei català, i de l'altra, el Dream Team Cassanenc, una selecció d'estrelles de l'hoquei que defensaran els colors del Foment Deportiu Cassanenc en un enfrontament que promet màgia sobre rodes.

Pavelló Foment

Organitza: FDCassanenc

TARDA DE BALL DE DIUMENGE AL CASAL

18 00

Amb el músic Toni Puigvert. Més informació al Casal

Casal de Jubilats de Cassà

Organitza: Casal de Jubilats de Cassà

COMAS
JOIERIA

Des de 1860

C/ Barraquetes, 13
17244 CASSÀ DE LA SELVA (Girona)
Tel. 972 46 32 29 - joieriacomas@grn.es

CAN DÉU
PLANTA DE RECICLATGE

PLANTA DE TERRES I RUNES DE LA CONSTRUCCIÓ

CODI DE GESTOR AUTORITZAT E-1337.12
CODI RERA: 04/AG/12 (TREBALLS AMB AMIANT)
CODI PRODUCTOR: P-58505.1
CODI TRANSPORTISTA: T-2826

TEL.: 972.463.439 - MÒBIL: 630.602.853
WEB: WWW.CANDEU.CAT - E-MAIL: INFO@CANDEU.CAT

EXCAVACIONS ANDREU

MOVIMENTS DE TERRES, ENDERROCS,
SERVEI DE CONTENIDORS
ÁRIDS RECICLATS, ETC.

TEL.: 972.463.439 - MÒBIL: 630.602.853
WEB: WWW.EXCAVACIONSANDREU.CAT
E-MAIL: INFO@EXCAVACIONSANDREU.CAT

Bona festa major!

Massegur
El teu proveïdor de referència

Francesc
PLANXISTERIA
PINTURA

Us desitja bona Festa Major!!!

Ferrocarril, 50
Tel./Fax 972 46 18 79
17244 CASSÀ DE LA SELVA

MoncaSoft
Enginyeria i
assessorament informàtic

Us desitja una
bona Festa Major!

www.moncasoft.com · info@moncasoft.com
Ctra. Provincial, 150 · Cassà de la Selva (Girona)
Tel. 972462173 · Fax 972462272

Dinamització Comunitària: Activitats i projectes

Per a promoure un envelliment digne, actiu i saludable.
El bon tracte i la participació comunitària.

Serveis de Mediació i Gestió Alternativa de Conflictes

A persones grans i famílies, administracions locals, entitats, centres educatius i empreses d'educació i lleure

Formacions que Transformen

Proposem tallers, cursos i xerrades que promouen el bon tracte, la gestió dialogada dels conflictes i enforteixen els vincles.

Meri Raurich
Educadora social i mediadora

600 422 764
hola@cerclesvius.cat
www.cerclesvius.cat

BONA FESTA MAJOR

DIUMENGE 15

BALL DE GEGANTS, CAVALLETS I CAPGROSSOS

19 00

Plaça de la Coma

Organitza: Colla Gegantera de Cassà

SOPAR DE BARRAQUES

20 00

Menú: Llesca de pa, carn a escollir, patates, aigua, refresc, cervesa o vi.

Preu: 6 €. Es podrà comprar el tiquet el mateix dia.

Barraques (exterior Pavelló Polivalent)

Organitza: Comissió de Festes

IMPROSHOW AMB PLANETA IMPRO

22 00

Planeta Impro neix el 2001 per portar a Barcelona una disciplina teatral fins aleshores desconeguda al nostre país: la improvisació. Des d'aleshores, s'ha desenvolupat l'espectacle i ha anat agafant diverses formes, sempre mantenint els mateixos objectius principals: divertir, sorprendre i emocionar el públic. Per tant, improvisem junts?

Barraques (exterior Pavelló Polivalent)

BONA FESTA MAJOR !

FAJULA telecomunicacions

INSTAL·LACIONS I REPARACIONS

- ANTENES DE TV I SAT.
- CÀMERES DE SEGURETAT.
- PORTERS I VIDEO-PORTERS.
- XARXES INFORMÀTIQUES.
- SONORITZACIÓ.
- FIBRA ÒPTICA.

C/ Pedraforca, 5 | Cassà de la Selva | Telf: 872-98-21-62 / 649-21-31-85
info@fajulatelecos.cat | www.fajulatelecos.cat

CLINICAN
CLÍNICA VETERINÀRIA
UNAVETS

Ricard Còrdoba i Vives
col. 587

Bona Festa Major!!!

Carrer Pla de l'Estany, 5
Tel 972 46 08 58
Cassà de la Selva
info@unavets.com - www.clinican.es

COREMA CASSÀ, S.L.
CONSTRUCCIONS I REPARACIONS MECÀNIQUES
Joan Martí i Busquets - Francesc Martí i Sais
C/ Gironès, 4-6 - Polígon Industrial Cassà
Tel. 972 46 06 65 - Fax 972 46 27 53 - 17244 CASSÀ DE LA SELVA

PARC ART
PARC DE LES ARTS CONTEMPORÀNIES
MÉS DE 350 ESCULTURES

ÒM
Òptica Milent
Bona festa Major!
Cassà de la Selva
Barraquetes,23
972 461 203
cassa@opticamilent.com
opticamilent.com

PUIGMOLÉ constructors S.L.
Obra nova
Reformes
Canalitzacions
Obra pública
C/ Vi Novell 65 – 17244 Cassà de la Selva
Tel. 972 46 11 05 – 972 46 28 19 – Fax. 972 46 28 19
Mòbil 615 42 30 60 – puigmolesl@gmail.com

MAGATZEMS TÀLIA
El teu espai de papereria, llar, moda, complements i molt més.
El que busques, quan ho necessites.
magatzemstalia@gmail.com
C/ Marina, 74, Cassà de la Selva (Girona)
972 46 09 54
I ara torna el...
PLA RENOVA!
Paelles · Cassoles · Olles
PER CADA COMPRA, UN REGAL!

DIUMENGE 15

ELS COSINS DE LA CABRA

23
30

Els Cosins de la Cabra és una banda de versions de rock nascuda a Cassà de la Selva, formada per cinc músics units per una mateixa passió: la música en directe.

Amb una posada en escena enèrgica i carregada de bon rotllo, ofereixen un viatge pels grans èxits del rock alternatiu dels anys 90 i 2000. El seu repertori farà vibrar el públic amb cançons que han deixat empremta en diverses generacions.

Barraques (exterior Pavelló Polivalent)

DJ BOUETTE

00
30

L'Aniol Bou Visa des de ben petit ha tingut una passió inqüestionable per la música. Fa cosa de quatre anys que va decidir endinsar-se en el món del DJ i la producció musical. I d'aquí va néixer DJ Bouette, de forma casual i gairebé de broma, punxant en festes i amb els amics. A poc a poc ha anat escalant, i ha arribat a punxar en llocs de renom. Proposa un xou que combina estils com l'urban, EDM i tecno. Que comenci la festa!

Barraques (exterior Pavelló Polivalent)

moments
BOTIGA DE MODA I COMPLEMENTS INFANTIL
C/ de les barraquetes, 16, Cassà de la Selva
moments_cassa | 972 686 910
BONA FESTA MAJOR!

BONA FESTA MAJOR
FIBOSA
Més de 45 anys al servei de la indústria làctia

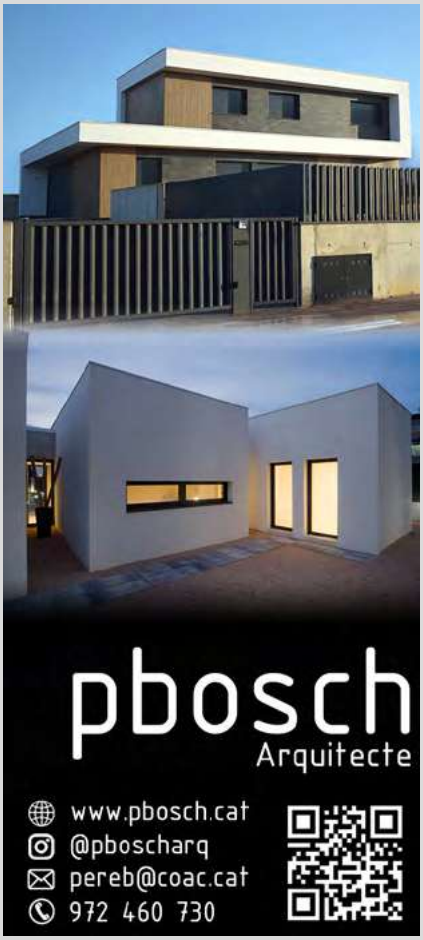
pbosch
Arquitecte
www.pbosch.cat
@pboscharq
pereb@coac.cat
972 460 730

VIATGES ADÒNIA
www.viatgesadonia.com
Juanfra
Tlf. 972.464.142
685.181.145
juanfra@viatgesadonia.com
C/ Barraquetes, 38 B - 17244
Cassà de la Selva (Girona)

TOTTAN
TOT EN TANCAMENTS DE P.V.C. I ALUMINI
- FINESTRES DE PVC O ALUMINI
- MALLORQUINES
- MOSQUITERES
- PORTICONS
- TANCAMENTS DE TERRASSES
- PERSIANES
- VIDRES
- MAMPARES DE BANY
Bona festa major!
C/ Indústria, 41 baixos
Cassà de la Selva - Girona
Telf. 680 622 113 - 676 888 720
A/e: info@tottan.com
www.tottan.com

l'antiga fàbrica
COFFE SHOP & RESTAURANT
C/Via,27
Cassà de la Selva
tlf. 972 10 57 13

@lantigafabrica

Ca la Cati
Plaça de la Coma, 14 - Cassà de la Selva
Tel.: 625 55 71 16

DILLUNS 16

ESMORZAR POPULAR I EXPOSICIÓ "50 ANYS D'HISTÒRIA DELS AMICS DE LA SARDANA"

09 00

Amics de la Sardana aprofita el seu cinquantè aniversari per fer un repàs per tota la seva trajectòria a través d'un recorregut pel barri vell del poble, acompanyats de la cobla Selvatana.

Parc de l'Estació

Organitza: Amics de la Sardana

BALL DE GEGANTS, CAVALLETS I CAPGROSSOS AMB LA SELVATANA

11 45

Plaça de la Coma

Organitza: Colla Gegantera de Cassà

MISSA DE LA SANTA ESPINA

12 00

l'Església Parroquial

AUDICIÓ DE SARDANES AMB LA SELVATANA I LA PRINCIPAL DE CASSÀ

17 00

Passeig Vilaret

VINE A JUGAR
A TENNIS I PÀDEL
ELS 365 DIES DEL ANY
I LES 24 HORES
24h
Online
Pin'sPadel
Veïnat Verneda, 6 · 17244 Cassà de la Selva | 972 460 819 · 625 535 856 | pinspadel24h.cassa@gmail.com

C.M. RIERA
PORTES I AUTOMATISMES
Tel. 972 440 307 - 676 999 533
www.cmriera.com

Construccions
Inoxidable
REPISO, S.L.
c/ Cerdanya, 8 - Pol. Industrial
17244 CASSÀ DE LA SELVA
Tel./Fax 972 462 015

SIG
NI
NUM
RESTAURA
Conservació—restauració
de patrimoni arqueològic
i arquitectònic
La Bisbal,18
Cassà de la Selva
tel.: 699 354 824
www.signinum.com

PERRUQUERIA

tvi rent
Lloguer sense conductor
972 464 786
tvirent
636 411 917

TALLER
RUBIO
xapa i pintura
Ctra. Provincial, 145
17244 Cassà de la Selva · GIRONA
972 46 37 31 · 680 88 59 47
tallerrubio@hotmail.com

JOSEP SALGAS ARTIGAS
ARQUITECTE
Bona Festa Major!
C/ Puigcugul 69
Telèfon 972 46 30 69 - 630 747 669
Fax 972 46 03 86
A/E. jsalgas@arquired.es

DILLUNS 16

HORA TRANQUIL·LA A LES FIRES

17 - 20 00

Franja horària sense música ni llums per afavorir la inclusió de les persones amb hipersensibilitat sensorial i/o diversitat funcional.

Fires

ESPECTACLE HEEELP

18 00

HEEELP és un espectacle de tres pallassos que adopten els rols clàssics dins les tipologies socials actuals: el retrobament, la cooperació, la desconfiança i l'amistat. Els pallassos, els éssers més absurds i entranyables de l'univers, inútils i imprescindibles, es troben en un espai desconegut. Aviat descobriran que són totalment diferents, però hi ha una circumstància que els uneix: el fracàs!

Carrer guanyador del concurs d'engalanament 2024

Carrer Germà Agustí encreuament amb carrer Estació

SERENATA AMB LA SELVATANA

19 00

Servei de bar i sopar a càrrec d'Amics de la Sardana

Pavelló Polivalent

Tancat dimarts, dimecres excepte festius.
SOPARS PER ENCÀRREC
Els Metzes
Mon i Ana
Tel. 972 19 61 02
Mòbil 609 48 74 29

PVC I ALUMINI
PUNT de TANCAMENT
FINESTRES
JORDI JUANOLA
Tel. 722 852 878
www.puntdetancament.com

fustes Garolera
50 anys
desde 1973 al vostre servei
MAGATZEM DE FUSTA
FUSTES EUROPEES, TROPICALS, CONSTRUCCIÓ, EXTERIORS, TAULERS A MIDA, FUSTA RECUPERADA, SISTEMES CONSTRUCTIUS EN FUSTA.
972460932
www.fustesgarolera.com
Bona festa major!

Bona Festa Major!
Maquinària per la indústria càrnia
C/ Pla de l'Estany, 4
17244 Cassà de la Selva
www.finovaweb.com
FINOVA

Pere i Befa
REPARACIÓ DE CALÇAT
CÒPIES DE CLAUS
FRANCESC
C/ Raval 53 – Tel. 679 170 482

JUANOLA MOTOS
MOTOS
BICICLETES
Ctra. Provincial, 94 - Tel. (972) 46 01 32
17244 CASSÀ DE LA SELVA (Girona)

PLANAS-CASADEVALL
ARQUITECTES TÈCNICS- PROJECT MANAGER
DOCTOR FLEMING, 10 CASSÀ DE LA SELVA
972/46.31.37 619.677.628 670.280.332
e-mail: planas-casadevall@aparellador.org

SERVISTÀLIA
El millor en parament d'hostaleria per a professionals i particulars.
Més de 35 anys al servei de l'hostaler.
info@servistalia.com · www.servistalia.com
C/ Marina, 74, Cassà de la Selva (Girona)
609 37 19 48 · 684 24 30 44

DILLUNS 16

NOMENAMENT DE L'HEREU I LA PUBILLA 2025

21 00

Votacions en línia a cassa.cat/festamajor

Des del divendres 13 fins al dilluns 16 de juny, a les 20 h. En alguns actes de la Festa hi haurà punts presencials de votació.

L'acte d'elecció d'hereu i pubilla serà el dilluns, entre la Serenata i el Ball de Gala. Hi haurà servei de bar i entrepans a càrrec dels Amics de la Sardana.

Pavelló Polivalent

BALL DE GALA AMB L'ORQUESTRA SELVATANA

21 00

Servei de bar i sopar a càrrec d'Amics de la Sardana

Pavelló Polivalent

DIMARTS 17

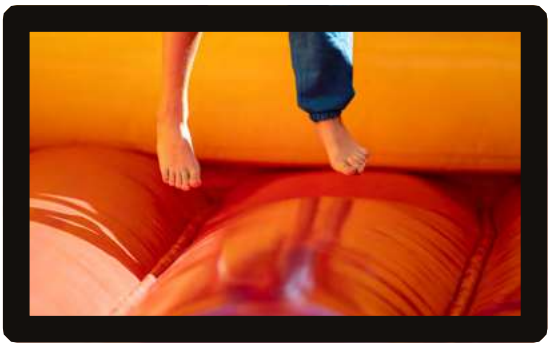

MATÍ AMB DIFERENTS INFLABLES

10 - 13 00

El passeig Vilaret es convertirà en un parc d'inflables.

Passeig Vilaret

TP URBAN STYLE
@TP_URBAN
603 808 472
CRTA. PROVINCIAL 42
CASSÀ DE LA SELVA

-GELADA CARNS S.L.-
BONA FESTA MAJOR!!!
geladaexplotacions.com

JNMOTOR
Cassà JN Motor, SL
C/ Pla de l'Estany, 48 - 50 · 17244 Cassà de la Selva
oficinajnmotor@gmail.com · Tel. 872 046 144 - 609 235 432
Horari taller: de dilluns a divendres, de 8 a 18 h

VORAGRAN
Foneria industrial i artística
C/Castell, S/N
17244 Cassà de la Selva (GIRONA)
Telf. 972 46 01 93 Fax. 972 46 06 74
A/e: voragran@voragran.com

"REMEMBRA EL PASSAT,
ORDENA EL PRESENT,
PROVEEIX PER AL FUTUR"

Cita de Milà i Fontanals recollida al llibre *Francisco Oller: Qualitat de líder*

DIMARTS 17

15è CASSÀ ES VESTEIX DE MÚSICA

El dimarts de la Festa Major, els carrers del poble es converteixen en escenaris per a músics locals. Durant tot el dia, els carrers, les places, els patis i els racons més curiosos de Cassà es vesteixen de música per mantenir viu el lema encara vigent de **Cassà, terra de músics**. Aquesta manifestació artística vol donar a conèixer l'important patrimoni musical que té la nostra població, els seus músics i la seva llarga tradició, amb l'objectiu que tothom se senti partícip d'aquesta singularitat!

Aquesta programació està subjecte a canvis. Consulteu www.cassa.cat/festamajor per veure tota la programació actualitzada i espais alternatius per a cada actuació en cas de mal temps.

GRUPS DE COMBO DE L'ESCOLA DE MÚSICA PERE MERCADER

11 00

Pati de Can Nadal

ASSAC STREET BAND

11 40

Alumnes d'instruments de vent i percussió de l'Escola de Música Pere Mercader

Sortida de Can Nadal (itinerant)

CORAL BELL RESSÒ

12 00

Direcció: Joan Barranca i Masvidal

Cançons religioses, populars catalanes, sardanes, havaneres i arranjaments musicals de tot tipus.

Auditori Germà Salvador Coma (C. del Germà Agustí)

VERMUT MUSICAL AMB CRIS I GEMMA

12 30

Plaça Petita

GARRIGA SERRALLERS

Carrer de la Via 116 Cassà de la Selva 17244
972 68 31 58
654488022 / 676779524
garrigaserrallers@gmail.com

Estructures metàl·liques - Portes - Automatització de portes - Reparacions - Manteniments - Treballs en ferro - Corten - Inox

AGRI-BEST

AGROBOTIGA

Menjar i articles per animals de companyia i aviram.
Articles per a l'horta i el jardí.

Carrer Castell, 6
972464224
17244 - Cassà de la Selva
d.m.agribest@gmail.com

AUTO TALLER

TOT MOTOR

Carrer de la Via, 88 - Cassà de la Selva - Telèfon 972 46 13 44 - tot_motor@hotmail.com

Reparació i manteniment de vehicles
Pneumàtics
Revisions per la ITV

Tallagespes de gasolina i elèctrics,
motoserres, desbrossadores,
motocultors

DIMARTS 17

QUERALT I ARAN
16 30

Estil pop i cançons de totes les èpoques

Obrador Ratafia Malhivern (Ctra. Provincial, 131)

GRUPO MESKLA
17 00

Música llatina (salsa, merengue, bachata, coreografies...)

Pati de Can Trinxeria

QUIM GAVARRES
17 30

Cantautor

C. Molí (davant Sala Galà)

ELS JOANS
18 00

Folk rock americà

Passeig Vilaret

ACTUACIÓ MUSICAL AMB LO PAU DE PONTS
18 00

L'espai del Casal de Cassà

Organitza: Casal de Jubilats de Cassà

LA FILARMÒNICA D'ESCLET
18 30

Les Mesures

ESTER I JOAN
19 00

Versions de rock dels anys 70, 80 i 90

Plaça Petita

LAURA PAGÈS I MARTÍ TARRÉS
19 15

Versions en acústic

Lloc per determinar

Lampistes des de 1950
RS Rabassedas Surós
feníe Energía
EMPRESA DELEGADA
US DESITGEM BONA FESTA MAJOR !
Carrer del Molì ,64 17244 Cassà de la Selva 972 46 02 56
info@rabassedassuros.cat

JOAN ZIRGU
FUSTERIA
C/ Raval, 8 - Cassà de la Selva
Tel 972 46 04 53 - 678 65 35 95

Teixidor Pintors
www.teixidorpintors.cat ☎ 657 800 581 • 657 800 582 • 657 800 583

El Jardi
GOOD VIBES ONLY

HURPI INTEGRA
Hurpi, a cada embús, una solució!
Desembussos, fontaneria, electricitat i paleta
30 anys al vostre servei!
SERVEIS TRANSPORT BOMBEIG NETEGES
Altres serveis:
Pintura, fusteria i jardineria
24 hores 365 dies
Telèfon d'urgències:
972 46 13 63
www.hurpi.com

DIMARTS 17

VIROLAILO
19 30

Cançons de tots els estils i èpoques. Repertori especial de cançons del grup Esquirols amb motiu dels 50 anys del disc "Fent camí"

Can Parera (Plaça Mossèn Jacint Verdaguer)

DERUMBER'S
19 45

Rumba catalana

Plaça de la Coma

SECCIÓ INICIS DE LA JOVE ORQUESTRA DE CASSÀ
20 00

Direcció: Albert Solench. Un viatge musical a través de danses tradicionals de diferents indrets i cançons amb molt de ritme.

Pati Can Dalmau (C. Joan Gener, 11)

PATRÍCIA I ANNA PÉREZ
20 15

Versions pop-rock

Lloc per determinar

MONTSE CASANOVA I JOSEP M. MARTÍ
20 30

Les Mesures

MIREIA VALLÈS I JORDI MUÑOZ
20 45

Piano i veu

Espai Mirra (C. de Verneda, 31)

ELS COSINS DE LA CABRA
21 00

Rock alternatiu raonablement popular

Pati de Can Trinxeria

ELS PANXUTS
21 30

Cançó de taverna

Bar Centre Recreatiu

DIMECRES 18

17 00 CELEBRACIÓ DE LA FESTA MAJOR AMB L'ACTUACIÓ DE JORDI BOFILL

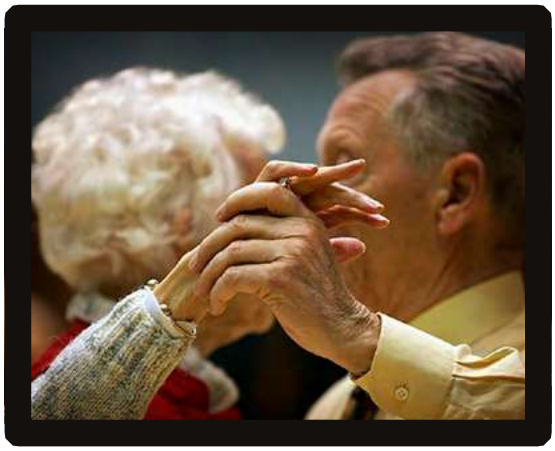

El preu és d'1 € per als socis i jubilats residents a Cassà.
Cal recollir el tiquet del 2 al 13 de juny
al despatx del Casal de Jubilats.

Pavelló Polivalent

Organitza: Casal de Jubilats de Cassà

DIVENDRES 20

16 00 HOMENATGE ALS RESIDENTS DEL GERIÀTRIC DE CASSÀ

Casal de Jubilats de Cassà

DIUMENGE 22

19 00 MISSA I PROCESSÓ DE CORPUS

Es farà al parc de l'Estació, en commemoració que fa vint-i-cinc anys que es va celebrar en aquest espai.

Parc de l'Estació

Organitzen: Parròquia de Sant Martí de Cassà de la Selva i veïns del carrer

BONA FESTA I BON PERNIL

LA SELVA

Us desitja una bona Festa Major.

ajcassa
#FMCassà

CASSA.CAT/FESTAMAJOR